

**Cais de Exportação de Bauxite**  
**Port Taresa (Kamsar), República da Guiné**

**Bauxite Export Jetty**  
**Port Taresa (Kamsar), Republic of Guinea**

**Descrição dos trabalhos**

A Seth concluiu na República da Guiné mais uma obra na região de Kamsar pela empresa Compagnie de Bauxite et d'Alumine de Dian-Dian, SA (COBAD, SA) a qual é subsidiária da empresa RUSAL.

Esta empreitada que se desenvolveu em Port Taresa, teve a particularidade de todos os materiais terem sido fornecidos pelo Dono-da-Obra e compreendeu trabalhos de construção de um cais de exportação de Bauxite com 116 metros de comprimento para barcaças de capacidade até 6.000 DWT.

Os trabalhos adjudicados à Seth incluíram:

- Execução das fundações indiretas do cais;
- 73 estacas (Ø980mm//33mm com 22,00 metros) encastradas na rocha;
- 53 estacas (Ø970mm//29.5mm com 17,50 metros) cravadas no solo;
- Instalação do sistema de vigas e soldadura das mesmas às estacas;
- Instalação das lajes de betão pré-fabricadas.

Não foram incluídos nesta empreitada os trabalhos de conclusão do tabuleiro (através de betonagem dos nós) nem os trabalhos de instalação dos sistemas de defensas, cabeços, proteção catódica ou os restantes trabalhos associados ao prolongamento do aterro de acesso ao cais (estes trabalhos foram realizados diretamente pelo Dono-da-Obra).

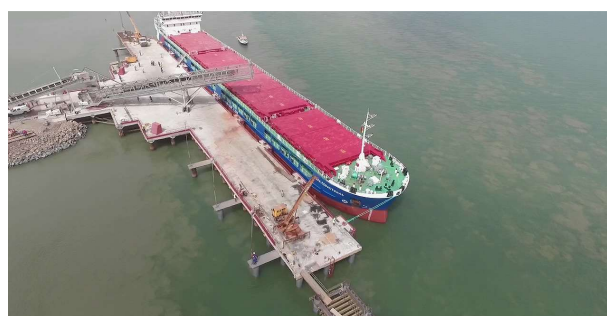
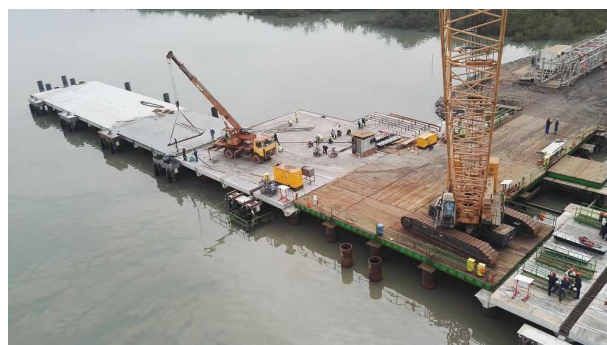

**Resumo da Obra**  
**Work Summary**

Cliente

**COBAD, SA**

(Compagnie de Bauxite et d'Alumine de Dian-Dian)

Client

Tipo de contrato

**Lump Sum**

Contract type

Data de construção

**2017 – 2018**

Construction period

Custo

**EUR 5.878.120,00**

Cost



**Avenida Tomás Ribeiro, n.º 145**  
**2790-467 QUEIJAS - Portugal**  
**Tel: +(351) 219 43 14 79 / Fax: +(351) 219 43 15 18**  
**e-mail: seth@seth.pt | www.seth.pt**  
**Alvará n.º 5**